

Stabilotherm Wood Stove Aztek

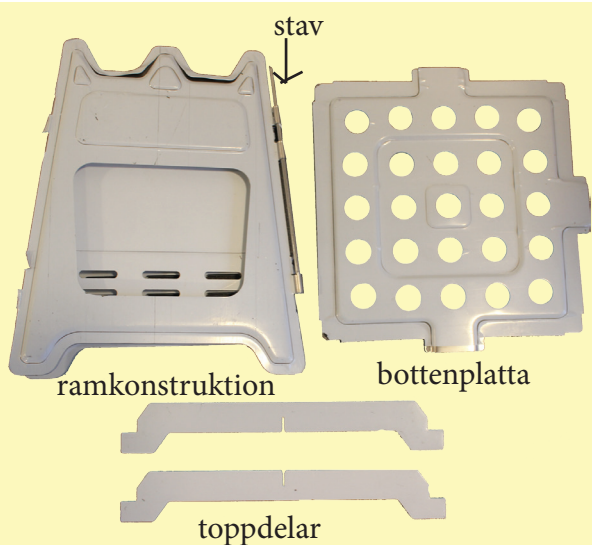

Wood Stove Aztek levereras med skyddsplast, som måste tas bort innan användning. Tänk på att göra detta innan du går ut i naturen. Plastsörpet ska återvinnas som plastförpackning. Efter att plasten avlägsnats, monteras delarna ihop.

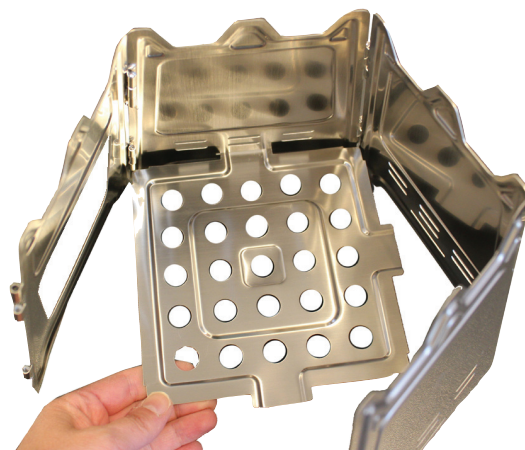

1. Bottenplattan fasas ihop med ramkonstruktionen. Det är tre avlånga hål/springor som bottenplattan skjuts in i.

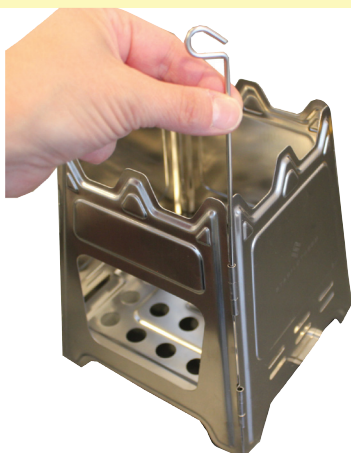

2. Ramkonstruktionen låses med hjälp av medföljande stav.

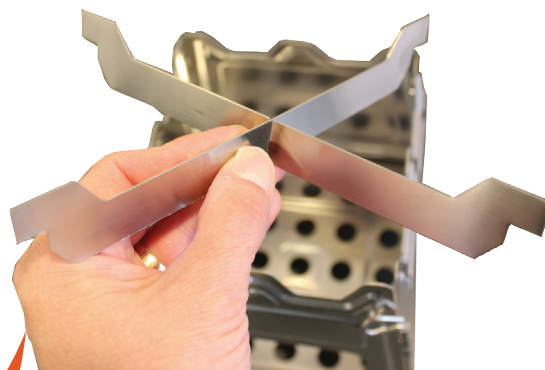

3. Toppdelarna fasas i varanda.

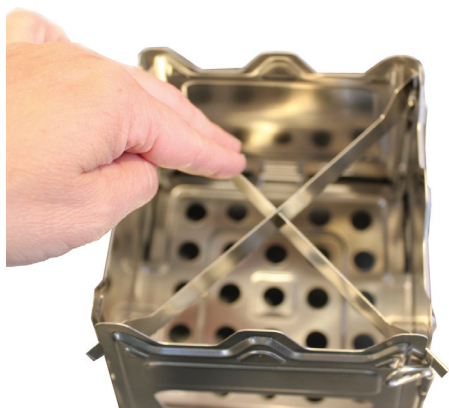

4. Tryck försiktigt ner toppdelen i ramkonstruktionen enligt bilden. Färdig!



Vi önskar er trevliga stunder i naturen!

Har ni frågor?

Kontakta:

kundservice@pergiteoutdoor.se

eller kundtjänst 0321-775850

STABILOTHERM