

## Opsætning G3 Bushwacker

SD kort **SKAL** være tomt og formateret OGSÅ selv om det kommer fra et tilsvarende kamera.  
- det vil kun sende TEST billedet hvis det ikke formateres korrekt.

Åben G3 software.

- Findes [her](#)

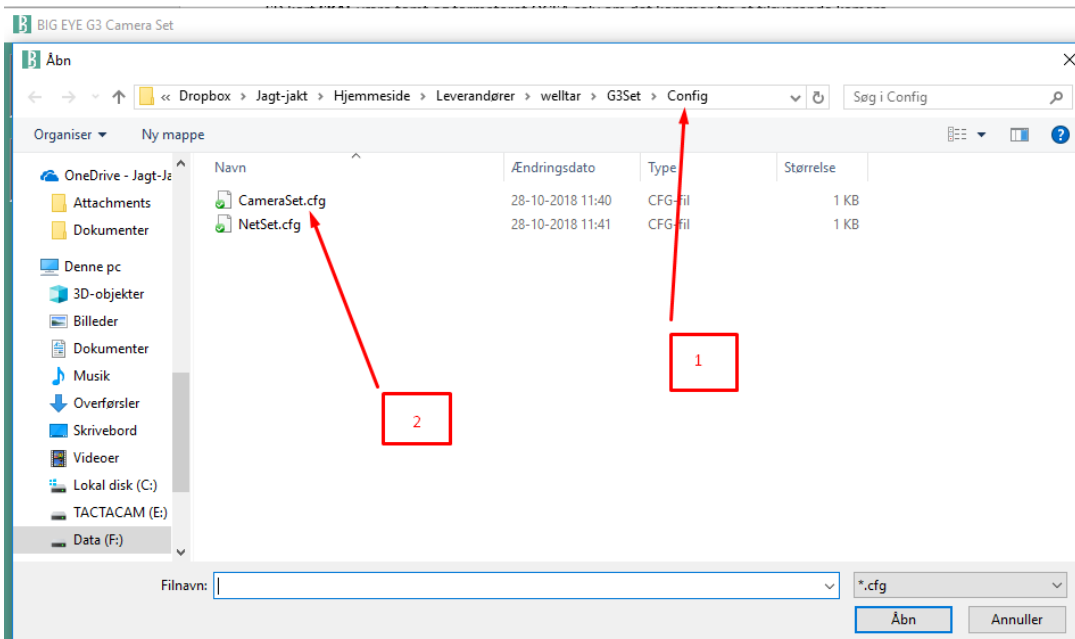
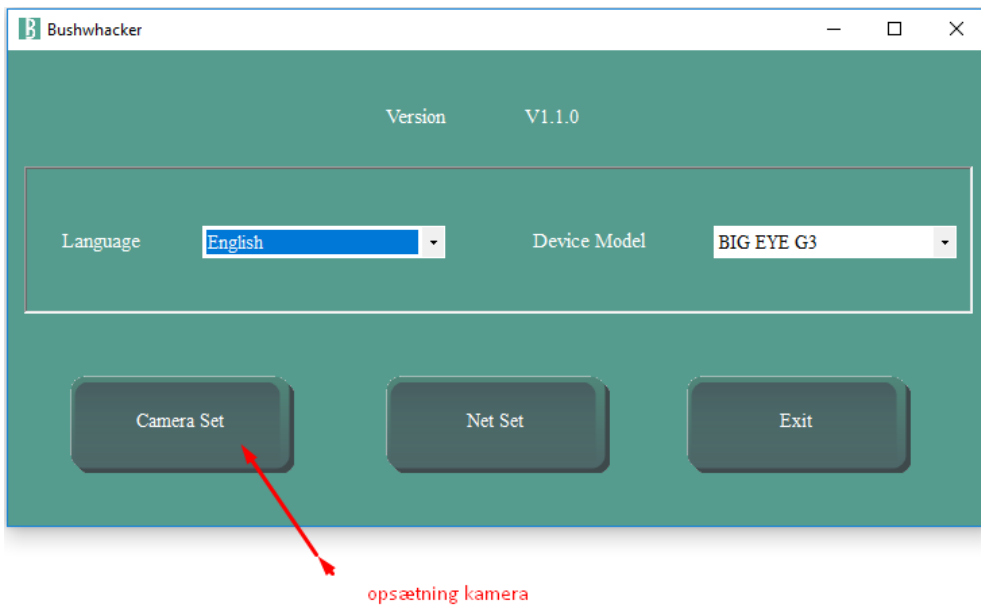

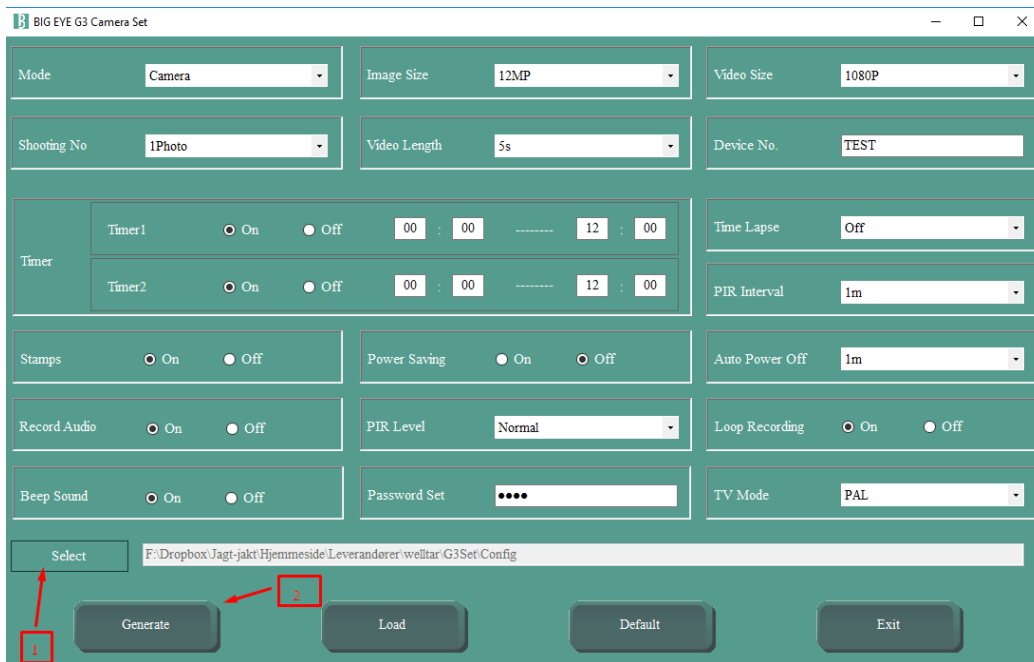

Indstil / ændre de parametre der ønskes ændret

Tryk SELECT --- find det SD kort der er til kameraet (1)

Tryk GENERATE (2)

Tryk Exit

Tryk NETSET (HUSK AT TAGE SMMS fra hvis det er til Sverige)

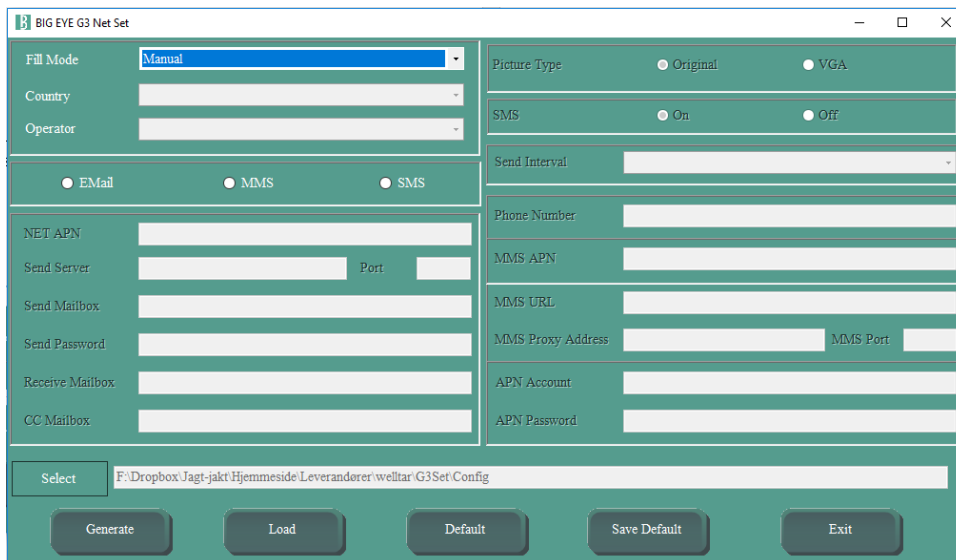

Tryk LOAD

Navn

CameraSet.cfg

NetSet.cfg



Ændre mail adressen til kundens mail adresse

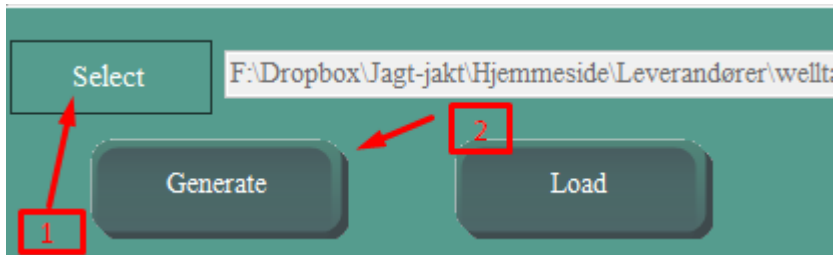

Tryk SELECT ... Find det SDkort hvor info skal gemmes

Tryk GENERATE

Info er gemt.

Isæt SD kort ... tænd på TEST ... tryk ok til at lave test (finde net) .. der sendes nu et testbillede ...

Indstil ur mm.

Kameraet skal testes i ON ... kommer der KUN TEST billeder er der fejl på SD kort.. Kameraet skal genopsættes på ny ... Formater kortet